

CL.20.14.2022.PK

**Główny Inspektorat Ochrony Roślin i Nasiennictwa
zaprasza**

do udziału w rozpoznaniu cenowym w sprawie zaprojektowania rozbudowy budynku B Centralnego Laboratorium w Toruniu przy ul. Żwirki i Wigury 73.

1. Ofertę należy złożyć e-mailem na adres p.komorowski@piorin.gov.pl albo w siedzibie Zamawiającego przy ul. Żwirki i Wigury 73, 87-100 Toruń.
2. W ofercie należy umieścić nazwę i adres Zamawiającego, nazwę i adres Wykonawcy oraz napis: Rozpoznanie cenowe na: „rozbudowa budynku B Centralnego Laboratorium w Toruniu”.
3. Ceny podane w ofercie, mają być wyrażone cyfrą i słownie.
4. Oferta ma być napisana w języku polskim, czytelnie trwałą techniką.
5. Oferta musi obejmować całość zamówienia.
6. Opis przedmiotu zamówienia zawiera załącznik nr 2.
7. Oczekiwany termin realizacji zamówienia: do dnia 31.12.2022 roku.
8. Przy wyborze najkorzystniejszej oferty Zamawiający będzie się kierował kryterium: Cena – 100%.
Zamawiający wybierze jako najkorzystniejszą ofertę, która spełnia wszystkie wymagania.
9. Propozycja Wykonawcy ma zawierać formularz oferty wg załączonego wzoru w załączniku nr 1.
Cena podana przez Wykonawcę jest obowiązującą przez okres realizacji zamówienia i nie będzie podlegała waloryzacji.
10. Termin złożenia oferty:
Oferty należy złożyć w terminie do dnia 30.09.2022 roku, do godz. 13:00.
11. Osobą uprawnioną do kontaktów z Wykonawcami jest:
Pan Przemysław Komorowski, tel. 783-912-330, e-mail p.komorowski@piorin.gov.pl.
12. Informacje dotyczące zawarcia umowy:
Niezwłocznie po wyborze najkorzystniejszej oferty Zamawiający wyśle do Wykonawcy umowę w sprawie zamówienia publicznego.

Toruń, dnia 23.09.2022 r.

**Zastępca Dyrektora
Centralnego Laboratorium**

Anna Kołodziejska

.....
(podpisał w imieniu Zamawiającego)

W załączeniu:

1. Wzór formularza oferty.
2. Opis przedmiotu zamówienia.
3. Plan sytuacyjny.
4. Rzut parteru.
5. Widok elewacji wschodniej.

Główny Inspektorat Ochrony Roślin i Nasiennictwa
al. Jana Pawła II 11
00-828 Warszawa

OFERTA WYKONAWCY

W odpowiedzi na zaproszenie do złożenia oferty w postępowaniu o udzielenie zamówienia publicznego na:

„projekt rozbudowy budynku B Centralnego Laboratorium w Toruniu”

składam/my* niniejszą ofertę.

Oferuję/my dostawy będące przedmiotem zamówienia, zgodnie z wymogami opisu przedmiotu zamówienia za kwotę w wysokości:

netto zł.

podatek VAT zł.

brutto zł.

(słownie:)

Oferowany termin realizacji od dnia r. do dnia r.

1. Oświadczam/amy*, że zapoznałem/liśmy się ze szczegółowym opisem przedmiotu zamówienia i nie wnoszę/imy* żadnych zastrzeżeń.
2. Załącznikami do niniejszego formularza stanowiącymi integralną część oferty są:

....., dn.

.....
(podpis i pieczęć Wykonawcy)

.....

Opis przedmiotu zamówienia

dokumentacji projektowo kosztorysowej rozbudowy budynku B Centralnego Laboratorium w Toruniu.

Budynek B Laboratorium Fitosanitarnego w Centralnym Laboratorium Głównego Inspektoratu Ochrony Roślin i Nasiennictwa w Toruniu przy ul. Żwirki i Wigury 73 znajduje się na działce nr 532/3 w obrębie 38.

Planuje się rozbudowę obiektu przez wykonanie ścian zewnętrznych pod żelbetowym wysięgiem długości 7,0 m znajdującym się nad wejściem głównym. W nowej ścianie wschodniej należy zaprojektować ciepłe drzwi zewnętrzne, dwuskrzydłowe. Celem rozbudowy jest uzyskanie nowego pomieszczenia z przeznaczeniem na szatnię. Pomieszczenie będzie przejściowe do pomieszczenia nr 21 na załączonym rysunku.

W ramach zamówienia dokumentacji projektowo kosztorysowej należy wykonać:

1. Projekt budowlany - 5 egz. w wersji papierowej.
2. Projekt wykonawczy - 3 egz. w wersji papierowej + postać elektroniczna w formacie „.pdf” na płycie CD.
3. Kosztorys inwestorski - 3 egz. w wersji papierowej + postać elektroniczna w formacie „.ath” na płycie CD.
4. Kosztorys ślepy - 3 egz. w wersji papierowej + postać elektroniczna w formacie „.pdf” na płycie CD.
5. Uzgodnienia projektu wymagane prawem.

Załączniki:

1. Plan sytuacyjny.
2. Rzut parteru.
3. Widok elewacji wschodniej.

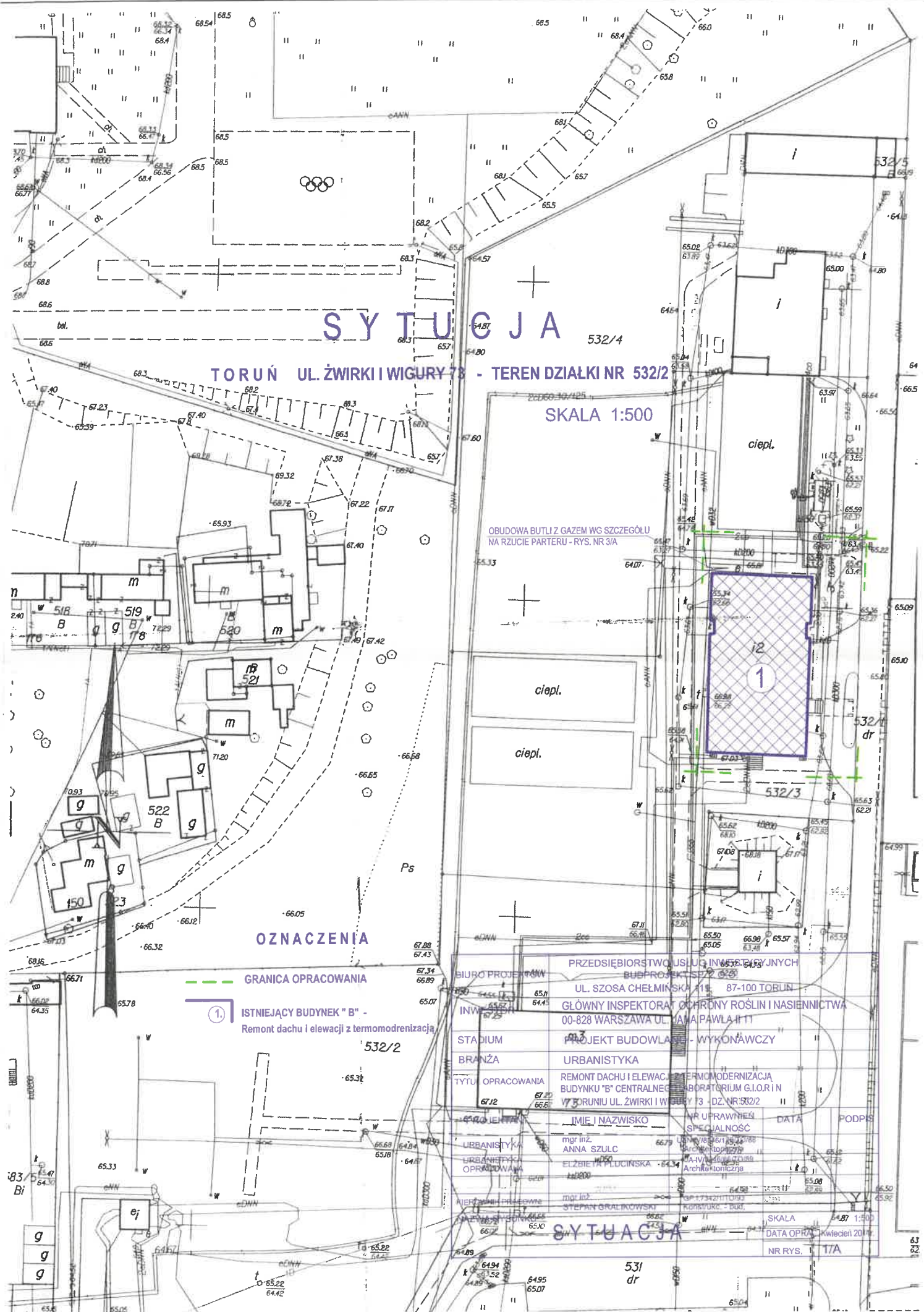

SYTUACJA

532/4

TORUŃ UL. ŻWIRKI I WIGURY 73 - TEREN DZIAŁKI NR 532/2

SKALA 1:500

OBUDOWA BUTLI Z GAZEM WG SZCZEGÓŁU
NA RZUCIE PARTERU - RYS. NR 3/A

OZNACZENIA

--- GRANICA OPRACOWANIA

① ISTNIEJĄCY BUDYNEK "B" -
Remont dachu i elewacji z termomodernizacją

BIURO PROJEKTOWE	PRZEDSIĘWZIĘCIE	INWESTYTOR
UL. SZOSA CHEŁMIŃSKA 115	87-100 TORUŃ	GŁÓWNY INSPEKTORAT OCHRONY ROŚLIN I NASIENICTWA
INWENIENIUM	00-828 WARSZAWA UL. MAJA PAWŁA 111	PROJEKT BUDOWLANI - WYKONAWCZY
STADIUM	URBANISTYKA	TYTUŁ OPRACOWANIA
BRANŻA	REMONT DACHU I ELEWACJI Z TERMOMODERNIZACJĄ	BUDYNKU "B" CENTRALNEGO LABORATORIUM G.I.O.R. I II
OPRACOWANA	W TORUNIU UL. ŻWIRKI I WIGURY 73 - DZ. NR 532/2	NR UPRAWNIENIA
IMIE I NAZWISKO	ANNA SZULC	DATA
LIBRANISTYKA	ELŻBIETA PŁUCIŃSKA	PODPIS
OPRACOWANA	mgr inż. STEPAŃ GRALIKOWSKI	SKALA
PROJEKTOWA	mgr inż. STEPAŃ GRALIKOWSKI	DATA OPRAC.
PROJEKTOWA	mgr inż. STEPAŃ GRALIKOWSKI	NR RYS.

SYTUACJA

531
dr

63
62

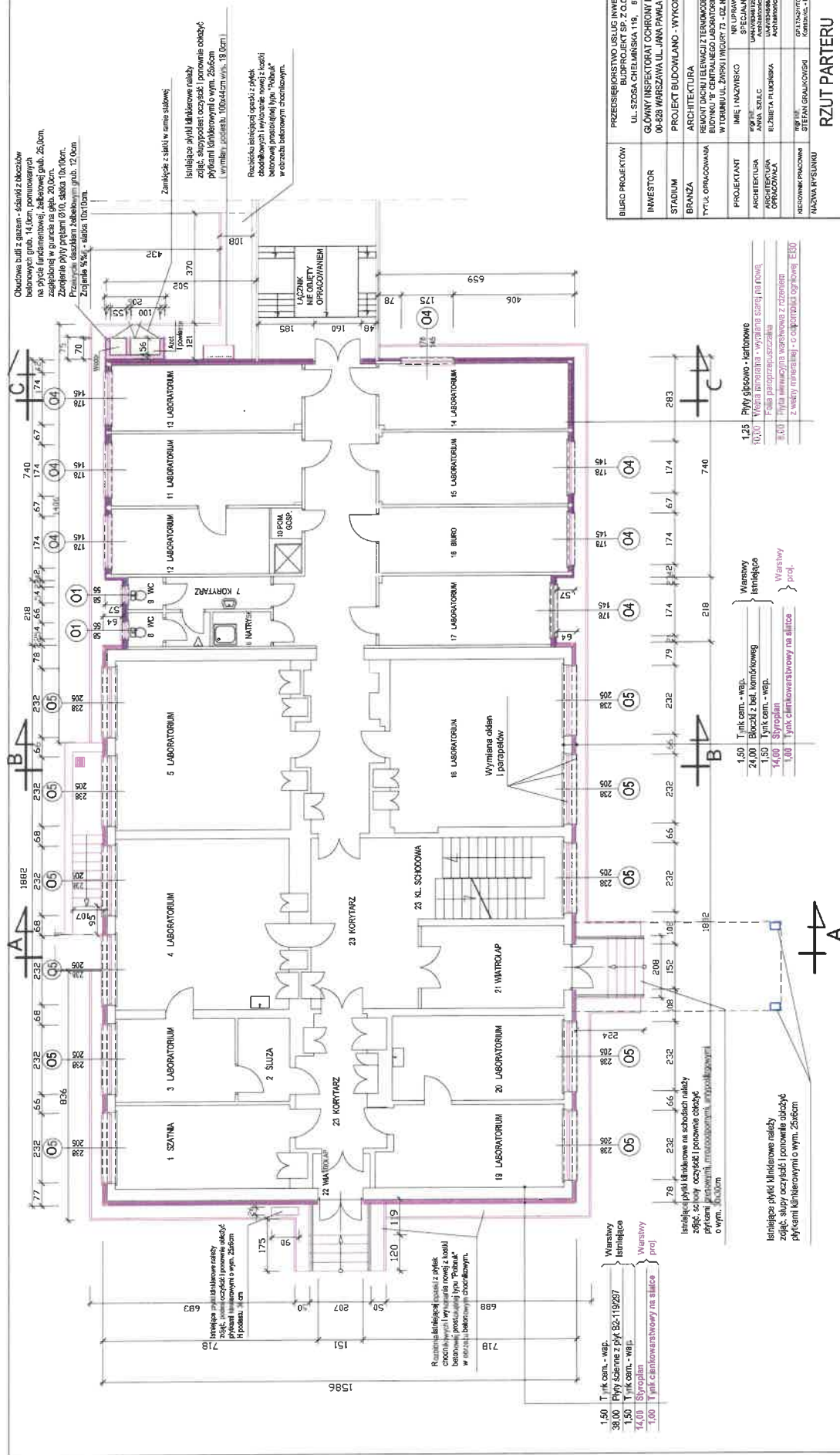

Okładzina bluzki z gazem - ściadki z bloczków betonowych grub. 14,0cm, pomniejszonych na styku fundamentowej, zabudowej grub. 26,0cm, zaplanowane w planie na grub. 20,0cm. Zbrojenie płyty przelami 8/10, siatka 10x10cm. Zbrojenie słupów zabudowy grub. 12,0cm. Zbrojenie 5% - siatka 10x10cm.

Zamknięcie z siatki w ramie słupowej
Isolujące płytki izolacyjne należy złożyć, szpachlować oczyszczone, ponownie obłożyć płytkami Mineralowymi o wym. 25x50cm w wymiarach 100x40cm max. 18,0cm!

Realizacja izolacji gęstości z efektem obciążeniowym wykonanie nowej kostki betonowej przelamiowej typu "Ritbank" w obrębie betonowych chodników.

BUREAU PROJEKTOW	PRZEDSIĘBIORSTWO USŁUG INWESTYCYJNYCH BUDPROJEKT SP. Z O.O.
INWESTOR	UL. SZCZĘKA, CHEMIKOWIA 119, 87-100 TORUŃ
STADIUM	GŁÓWNY INSPEKTOR OCHRONY ROŚLIN I MSZELNICTWA 00-429 WARSZAWA UL. JANA PAWŁA 11 11
BRANŻA	PROJEKT BUDOWLANO - WYKONAWCZY
TYTUŁ OPRACOWANIA	ARCHITEKTURA REMONT DACHU TELEKOMUNIKACYJNO-ENERGETYCZNEGO BUDYNKU "B" CENTRALNEGO LABORATORIUM GŁOJNIN W TORUNIU UL. ŻWIPIKI WJCURY 7 - CZ. NR 532Z
PROJEKTANT	IMI I NAZWIŚKO NR UPRAWNIEN REG. NR
ARCHITEKTURA	ANNA SZCZĘKA
BRANŻA OPRACOWAŁA	ELŻBIETA PŁUGOSKA
KIEROWNIK PRACOWNIA	REG. NR STEFAN GONIAKOWSKI
NAZWA RYSUNKU	RZUT PARTERU
	SKALA
	DATA
	NR RYS.
	DATA OPRAC. KALENDARZ 2017.
	NR RYS. 3/A

1.25 Płyty gipsowo-kartonowe
10,00 Włocła imitująca - wykończenie szarej farbowej
10,00 Płyta gipsowo-kartonowa
10,00 Płyta imitująca wierzchnia z zbrojeniem
z wstęgi siatkowej - o współczynnicy ogniowej E50

Wstawy
1.50 Tynk sam. - wesp.
24,00 Bluzki z bel komórkową
1.50 Tynk sam. - wesp.
14,00 Styropian
1,00 Tynk cienkowarstwowy na siatce

1.50 Tynk sam. - wesp.
38,00 Płyty szcienne z pory 82-119/287
1.50 Tynk sam. - wesp.
14,00 Styropian
1,00 Tynk cienkowarstwowy na siatce

Isolujące płytki izolacyjne należy złożyć, szpachlować i ponownie obłożyć płytkami Mineralowymi o wym. 25x50cm o wym. 100x40cm

Isolujące płytki izolacyjne należy złożyć, szpachlować i ponownie obłożyć płytkami Mineralowymi o wym. 25x50cm

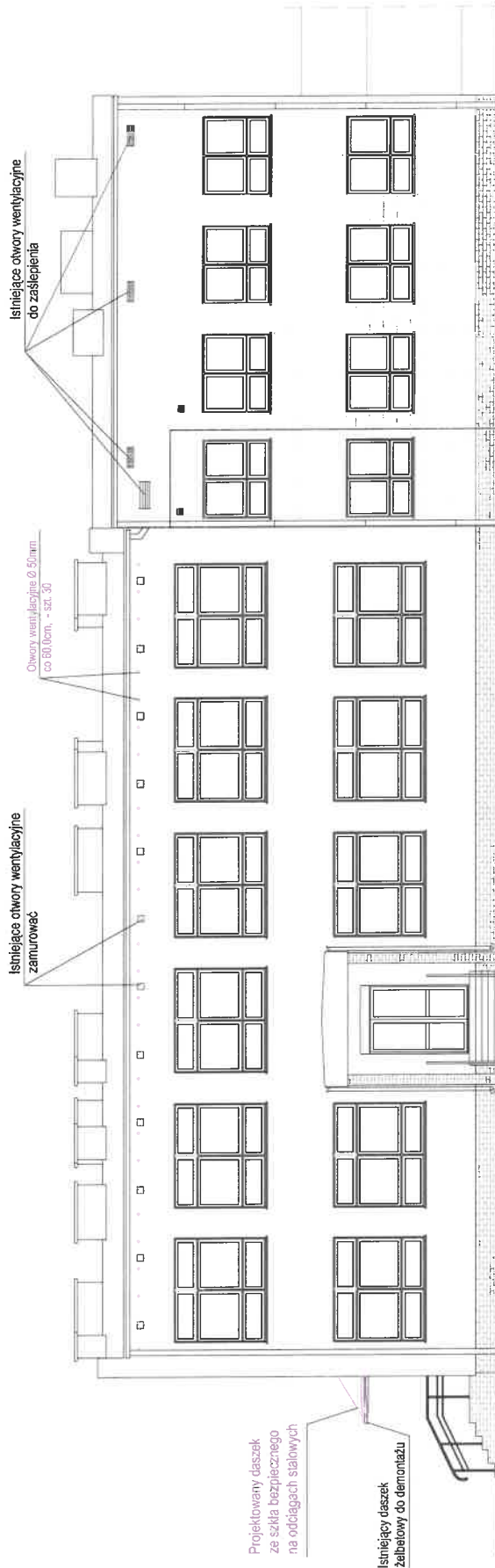

WIDOK ELEWACJI WSCHODNIEJ

BIURO PROJEKTÓW	PRZEDSIĘBIORSTWO USŁUG INWESTYCYJNYCH BUDPROJEKT SP. Z O.O. UL. SZOSA CHELMIŃSKA 119, 87-100 TORUŃ
INWESTOR	GŁÓWNY INSPEKTORAT OCHRONY ROŚLIN I NASIENICTWA 00-828 WARSZAWA UL. JANA PAWŁA II 11
STADIUM	ANEKS DO PROJEKTU BUDOWLANO-WYKONAWCZEGO
BRANŻA	ARCHITEKTURA
TYTUŁ OPRACOWANIA	REMONT DACHU I ELEWACJI Z TERMOMODERNIZACJĄ BUDYNKU "B" CENTRALNEGO LABORATORIUM G.L.O.R.I. I W TORUNIU UL. ŻYRNKI WIGURY 73 - DZ. NR 5322
PROJEKTANT	IMIĘ I NAZWISKO SPECJALNOŚĆ DATA
ARCHITEKTURA	ELŻBIETA PŁUCIŃSKA Architektka 20.03.2014r.
KIEROWNIK PRACOWNI	nrp / inż. SŁAWOMIR OPALIŃSKI
NAZWA RYSUNKU	OP.17327/TOR93 Kominiec - bnd.
	20.03.2014r.
	SKALA
	1:100
	DATA OPRAC. Marzec 2014r.
	NR RYS.
	12/A

WIDOK WSCHODNI