

RZUT POMIESZCZENIA KOTŁOWNI
PRZYZIEMIE
SKALA 1:50

RZUT POMIESZCZENIA - STAN PROJEKTOWANY

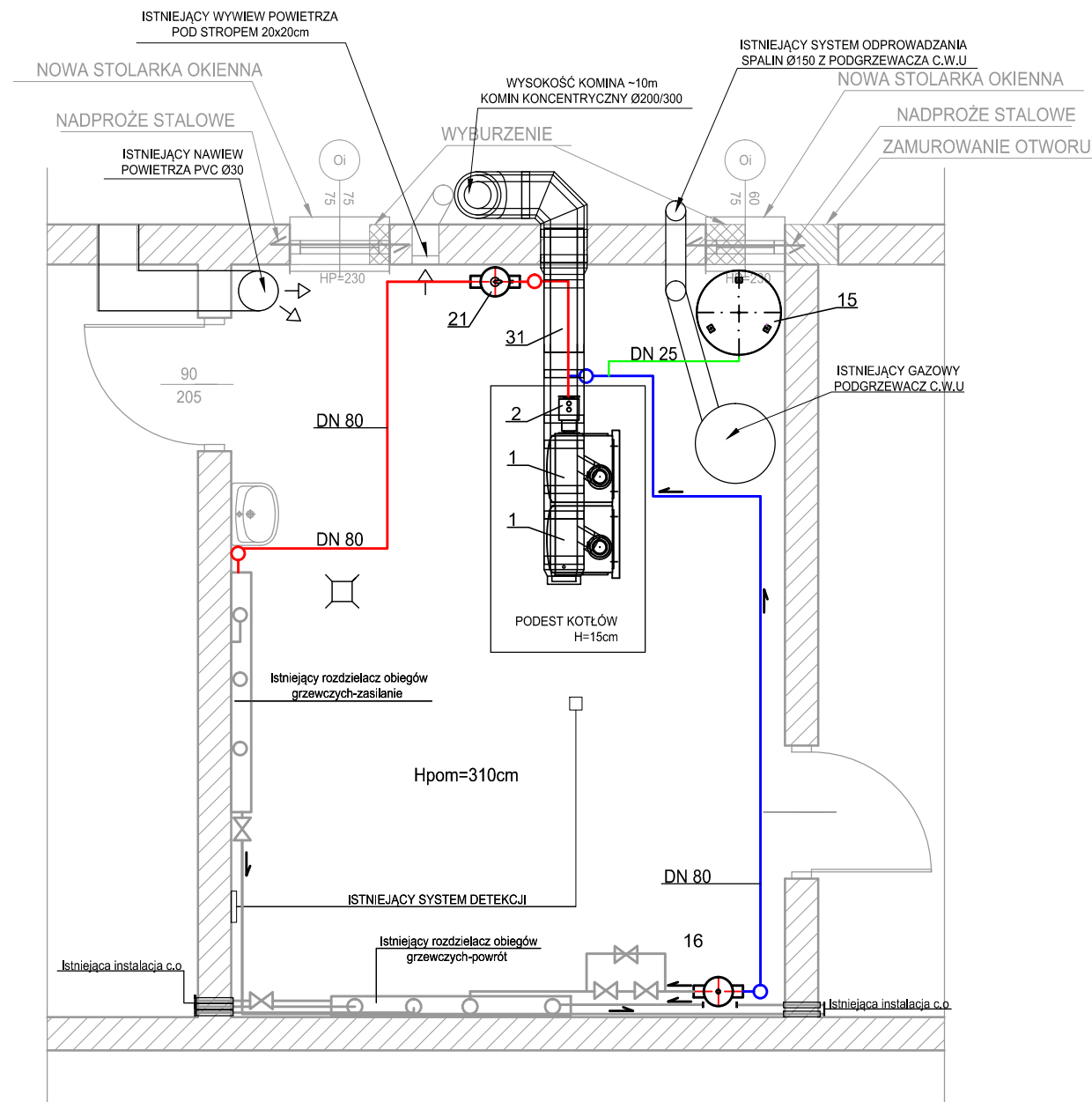

Uwaga:

1. Istniejąca armatura oraz rury oznaczone kolorem szarym.

| | | | | |
|--|------------------|---------|---------|-----------------------|
| Zadanie: Przebudowa wewnętrznej instalacji gazowej wraz z wymianą kotła na gaz oraz systemem odprowadzania spalin w istniejącym budynku | | | | Stadium dokum.: |
| Inwestor: Wojewódzki Inspektorat Ochrony Roślin i Nasiennictwa - Skarb Państwa | | | | PROJEKT WYKONAWCZY |
| Adres: ul. Wapiennikowa 21A, 25-112 Kielce | | | | Branża: |
| Lokalizacja obiektu: część działek: 461/6 , 511/29 obr. 0024, jednostka ewidencyjna: 266101_1 | | | | SANITARNA |
| Nazwa rysunku: RZUT POMIESZCZENIA KOTŁOWNI- PRZYZIEMIE | | | | Skala: |
| | | | | 1:50 |
| Projektant: mgr inż. Katarzyna Woźniak -Terelak | Nr upraw.: | Podpis: | Data: | Rys. nr: |
| | SWK/0100/PWBS/16 | | 06.2019 | S-2 |
| Sprawdzający: | | | | |